

# PIANTA PIANO SEMINTERRATO SCHEMI TIPOLOGICI - INDIVIDUAZIONE INTERVENTI CAM IN PIANTA

Scala 1:100

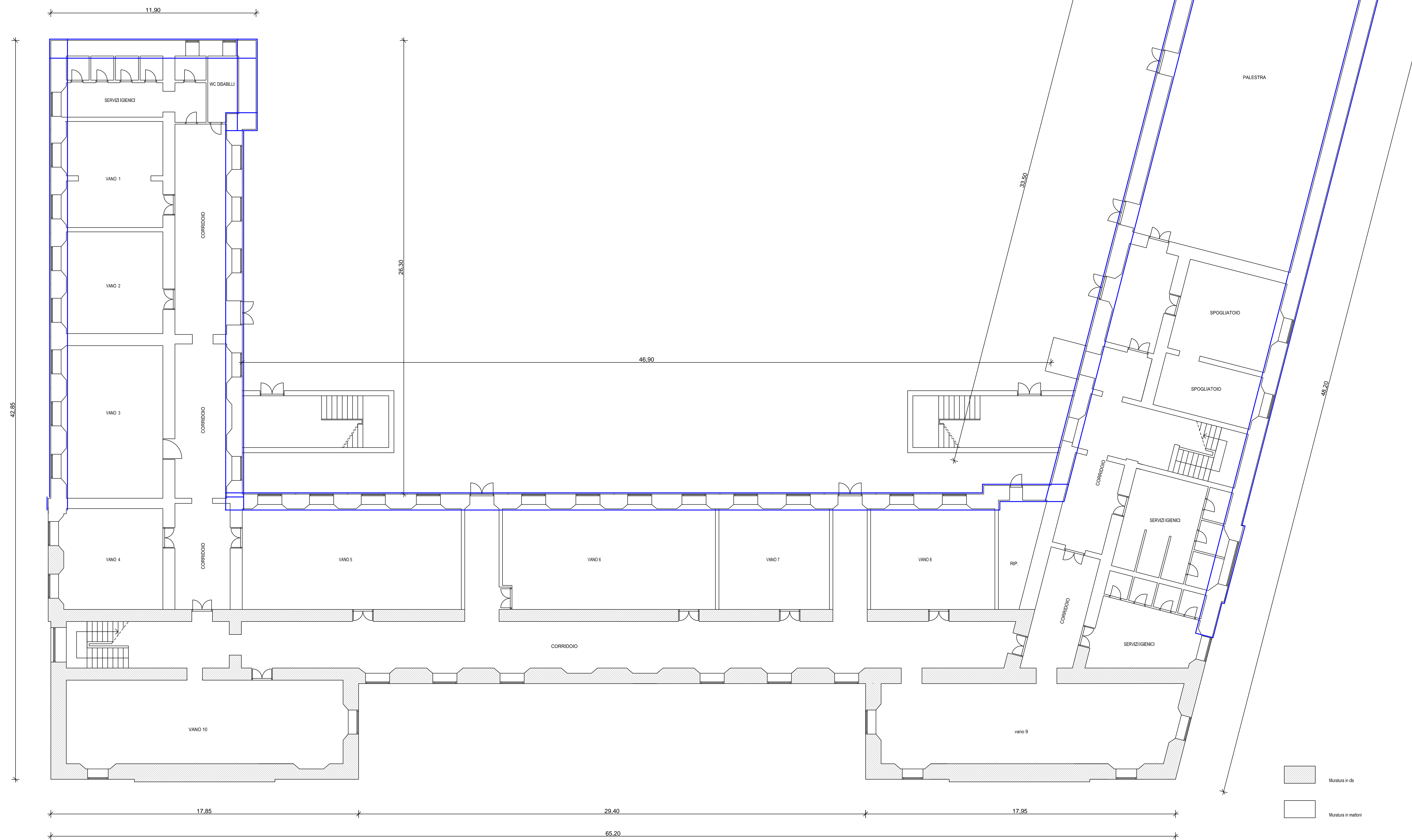

LEGENDA INTERVENTO CAM	
Simbolo	Descrizione
	INTERVENTO DI CUCITURA CAM DIFFUSO Esempio con l'epilazione e Quilonea e costituito da: - nastri INOX AISI 301 dim. 19x0,90mm leggere diffuse in orizzontale - nastri INOX AISI 301 dim. 19x0,90mm leggere diffuse in verticale

NOTA: disposizione nastri indicati in prospetti e sezioni

TABELLA MATERIALI INTERVENTO CAM	
Malta alettamento angolari e piastre tipo MASTER EMACO S 950 also EMACO R955 M	
Piolo tipo TECNARIA (tipologia in base al solaio esistente)	
Malta per inghisaggio nastri in fondazione tipo MASTER FLOW 928 also EMACO S55	
NASTRI IN ACCIAIO CAM - MURATURA	
Inox AISI 301 EN 10088-4 / 1.4318	
disposizione in verticale e in orizzontale	
b= 19 mm f <sub>yk</sub> 2350 MPa	
t= 0,9 mm f <sub>tk</sub> 2500 MPa	
Inox AISI 301 -2H C1000 EN 10088-4 / 1.4318	
disposizione opzionale in direzione orizzontale	
b= 19 mm f <sub>yk</sub> 2700 MPa	
t= 0,9 mm f <sub>tk</sub> 28000 MPa	
ANGOLARI CONTINUI PRESSOPREGATI PER AMMORSAMENTO PILASTRI E TRAVI IN CA	
Acciaio S275JR EN 10025-2 mandriato zincato a caldo	
f <sub>yk</sub> 275 MPa	
f <sub>tk</sub> 240 MPa	
ANGOLARI RIPARTITORI DEL NASTRO 125x62.5x4 mm - 300x100x4 mm	
Acciaio inox EN 10088-2 1.4301 / 1.4307 (AISI 304)	
f <sub>yk</sub> 220 MPa	
f <sub>tk</sub> 280 MPa	
PIASTRA IMBUTITA RIPARTITRICE DEL NASTRO 125x125x4 mm	
Acciaio inox EN 10088-2 1.4301 / 1.4307 (AISI 304)	
f <sub>yk</sub> 220 MPa	
f <sub>tk</sub> 280 MPa	

## COMUNE DI MONTALBANO JONICO

ADEGUAMENTO SISMICO  
DELL'EDIFICIO PUBBLICO AD USO SCOLASTICO  
DENOMINATO  
"SCUOLA DELL'INFANZIA E PRIMARIA - NICCOLO' FIORENTINO"

Piano Triennale di edilizia scolastica in attuazione del Decreto del Ministero dell'Economia e delle Finanze di concerto con il Ministero dell'Istruzione dell'Università e della Ricerca e con il Ministero delle Infrastrutture e dei Trasporti del 03.01.2018  
- BANDO TRIENNALE 2018 / 2020 - EDILIZIA SCOLASTICA - MUTUI -

### PROGETTO ESECUTIVO

TITOLO:  
INTERVENTI STRUTTURALI PIANO SEMINTERRATO - POST OPERAM

Scala: 1:100    Data: Maggio 2018    Codice: //    Revisione:

Elaborato:  
**Prog 01**    UTC Ufficio Tecnico Comunale  
Viale Sacro Cuore - 75023 Montalbano Jonico (MT)  
Tel. 0835.593811 - pec: comune.montalbano@cert.nuparbasilicata.it