

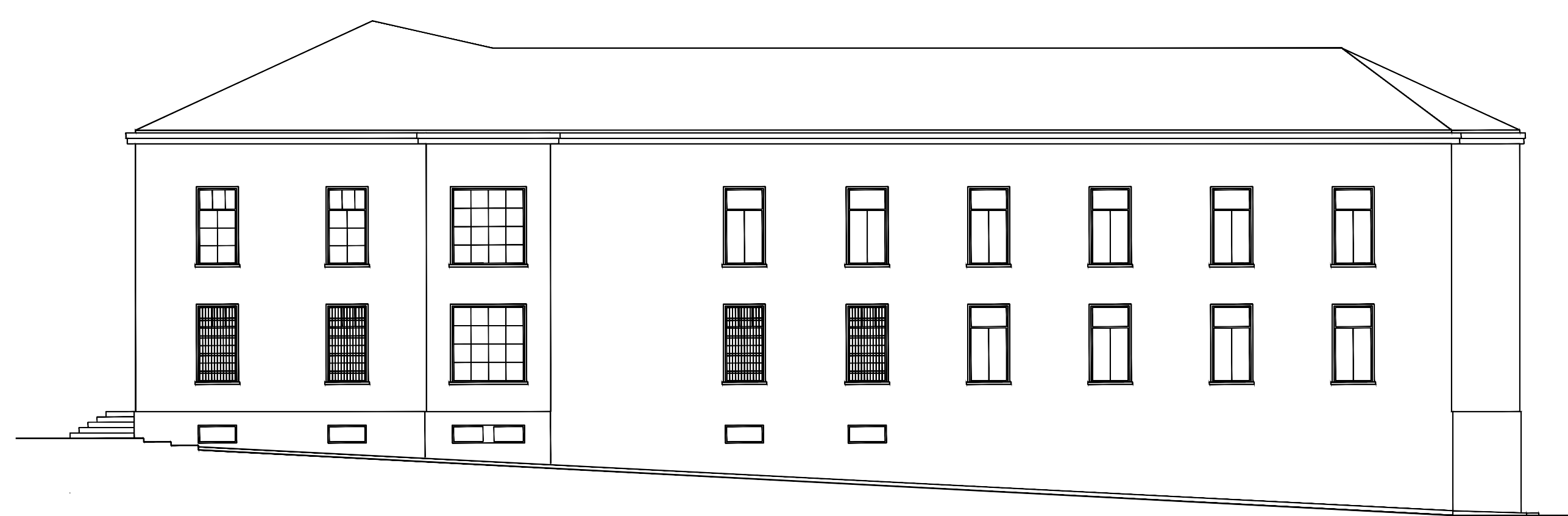

PROSPETTO ANTERIORE - NORD

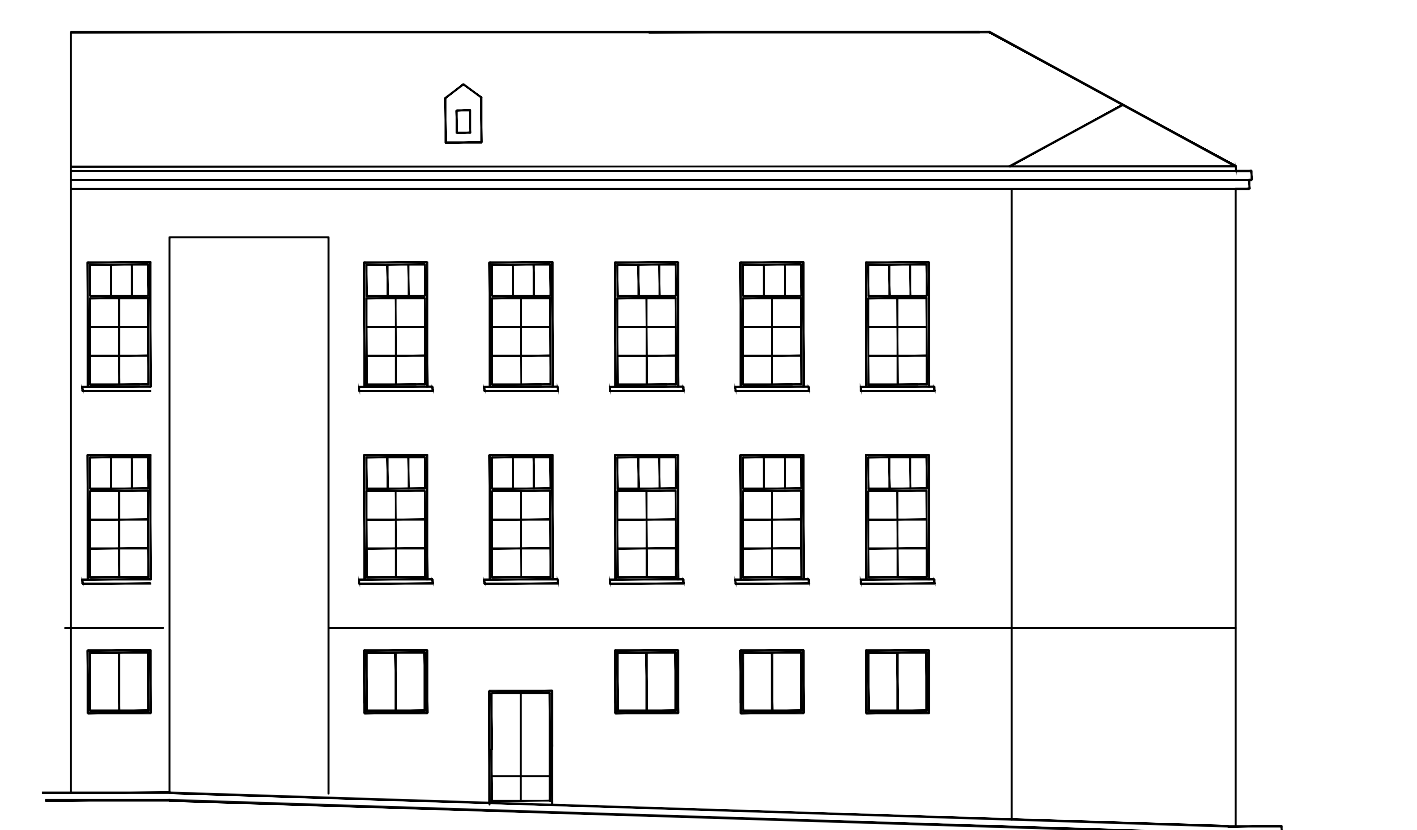

PROSPETTO LATERALE OVEST



PROSPETTO POSTERIORE OVEST

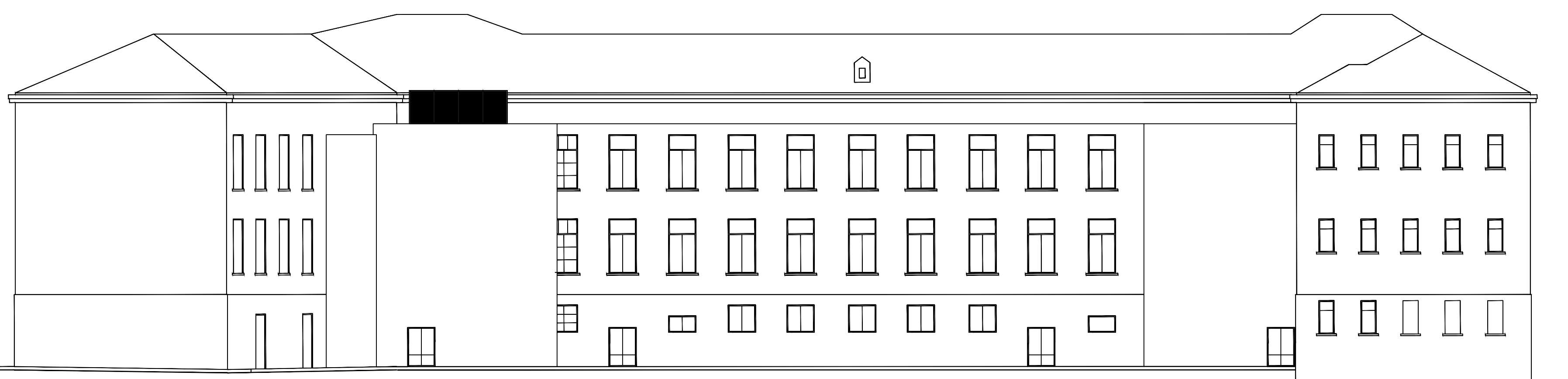

PROSPETTO POSTERIORE - SUD

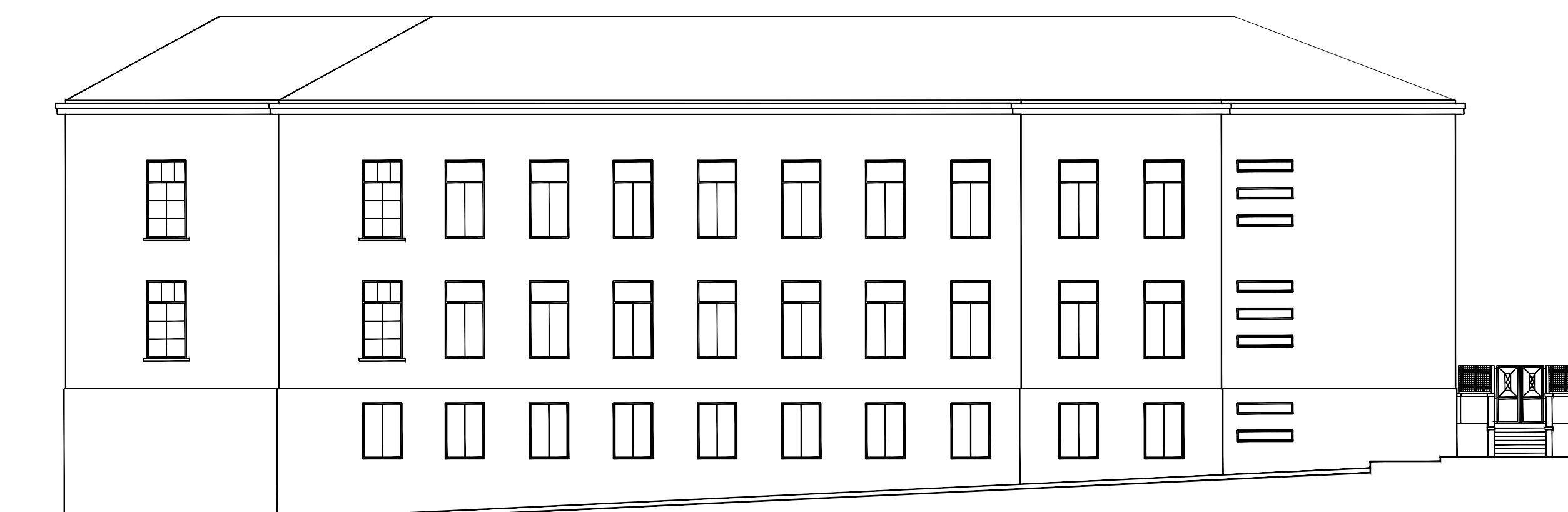

PROSPETTO LATERALE EST

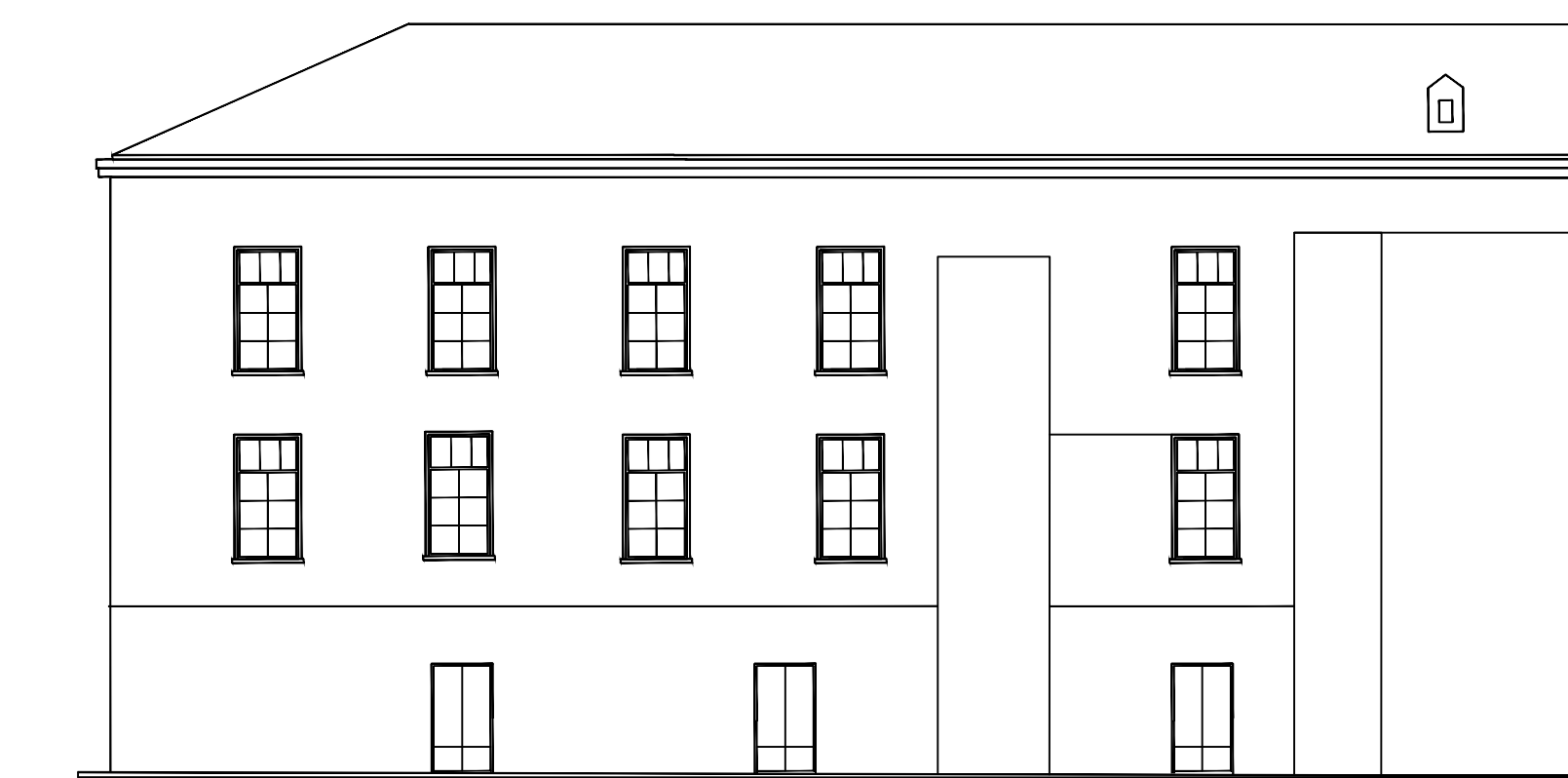

PROSPETTO POSTERIORE EST

COMUNE DI MONTALBANO JONICO

ADEGUAMENTO SISMICO
DELL'EDIFICIO PUBBLICO AD USO SCOLASTICO
DENOMINATO
"SCUOLA DELL'INFANZIA E PRIMARIA - NICCOLO' FIORENTINO"

Piano Tecnico di edificio scolastico in attuazione del Decreto del Ministero dell'Economia e delle Finanze
di concerto con Ministero dell'Interno dell'Università e della Ricerca
e con il Ministero delle Infrastrutture e dei Trasporti del 03.07.2015
- ANGOLO RETROVISO 2015 - SCUOLA SCOLASTICA - AREA -

PROGETTO ESECUTIVO

Esistente:
PROSPETTO - Architettonico

Autore	Collaudo	Data	Scala	Disegno	Revisione
		10/05/2016	1:100		

Es. 5

Ufficio Tecnico Comunale
Via San Carlo - 72021 Montalbano Jonico (MT)
Tel. 0853.938111 - pec: comune.montalbanojonico@comune.montalbanojonico.it