

PIANTA COPERTURA

Scala 1:100

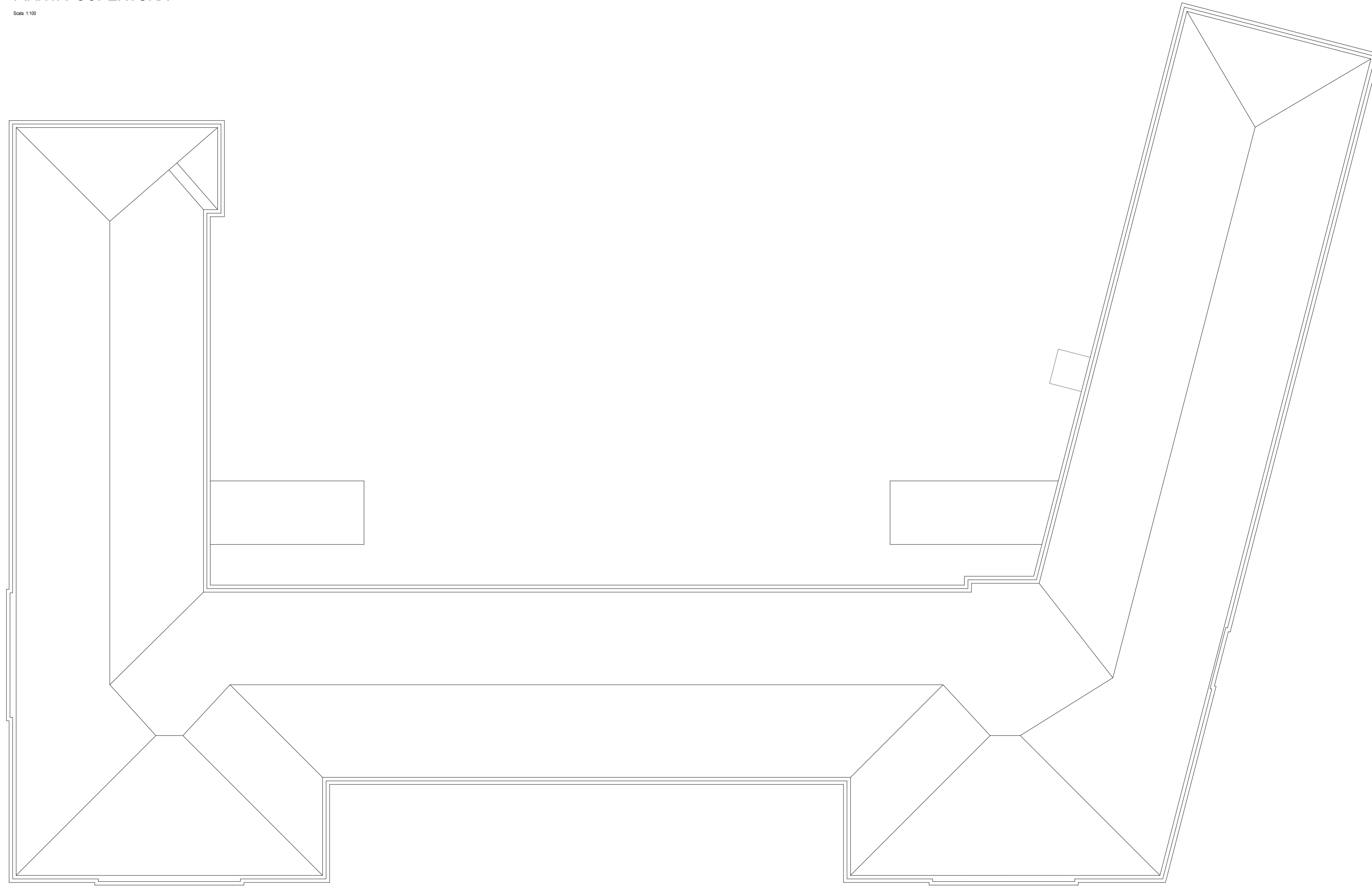

COMUNE DI MONTALBANO JONICO

ADEGUAMENTO SISMICO
DELL'EDIFICIO PUBBLICO AD USO SCOLASTICO
DENOMINATO
"SCUOLA DELL'INFANZIA E PRIMARIA - NICCOLO' FIORENTINO"

Piano Triennale di edilizia scolastica in attuazione del Decreto del Ministero dell'Economia e delle Finanze
di concerto con il Ministero dell'Istruzione dell'Università e della Ricerca
e con il Ministero delle Infrastrutture e dei Trasporti del 03.01.2018
- BANDO TRIENNALE 2018 / 2020 - EDILIZIA SCOLASTICA - MUTUI -

PROGETTO ESECUTIVO

Titolo:

Esistente:
PIANTA COPERTURA - Architettonico

Scala: 1:100 Data: Maggio 2018 Codice: // Revisione:

Elaborato:

Es. 4

UTC Ufficio Tecnico Comunale
Viale Sacro Cuore - 75023 Montalbano Jonico (MT)
Tel. 0835.593811 - pec: comune.montalbano@cert.ruparbasilicata.it